関大生の
キャンパスライフを
100%
サポート

関西大学
生活協同組合のご紹介 2025

社会安全学部３回生
松本 美々芳さん

システム理工学部４回生
幟立 海馬さん

生協加入

千里山キャンパス

高槻キャンパス

関大生協は新入生と保護者の皆様を全力でサポートいたします。
困ったことはなんでもお気軽にお電話ください！

ku Coop
関西大学生活協同組合

0120-924-108

受付期間：2025年4月末日迄の月～金 9：00～17：00（土日祝を除く） ※携帯電話からはおつなぎできません。

お得な情報＼配信中！／

@ku-coop
@kandai.seikyo
@ku_coop1

組合加入・組合員サービスに関するお問い合わせ
｜総務部｜ 06-6368-7527
｜組合員サービスカウンター｜ 06-6368-7569

パソコン・電子辞書・文具などキャンパスライフで必要なものは
｜購買店｜ 06-6368-7536

本のことならなんでも
｜書籍店｜ 06-6368-7548

住まいについてのご相談は
｜住宅相談室｜ 06-6368-7533

新入生
サポートサイト

https://www.kandai.ne.jp/fresh/

関大生協　新入生

詳しくは
裏表紙へ

関大生協を活用して充実した大学生活を！

合格

入学

運転免許取得

成人式

資格試験

就職活動

卒業式

卒業旅行

卒業

入学までにやるべきこと

1. 関大生協へ加入しよう！
2. 新入生・保護者入学前説明会へ参加
3. パソコン・電子辞書の準備
4. 一人暮らしの方は… お部屋探しも生協で

説明会申込はこちら！

入学後すぐにやること

教科書購入

組合員なら10%OFF！ 必ず入学前に加入手続きを！

入学から卒業まで関大生協がサポート！

教科書・書籍 **10% OFF**

食堂・コンビニ・ベーカリー **割引価格**

PC・電子辞書・文具 **割引価格**

自動車教習所申込 **割引・特典あり**

国内・海外パックツアー **3% OFF**

お部屋探し **手数料割引**

詳細は下記の**新入生サポートサイト**を チェック！

新入生サポートサイト **https://www.kandai.ne.jp/fresh/**

関大生協 新入生 検索

Contents

関大生協を活用して充実した大学生活を！ 2
組合長理事あいさつ …… 3
生協への加入手続きについて …… 4
生協の加入メリットについて …… 5
組合員証について …… 6
書籍・教科書購入／大学生活応援グッズ …… 7
資格取得（運転免許・検定・対策講座）・就活準備・レンタル衣裳 他 …… 8
旅行・留学相談窓口 …… 9
お部屋探し …… 10
専門店コーナー …… 11
学生サポートチーム …… 11
学生企画室 …… 11
飲食サービス …… 12
総合情報学部（高槻キャンパス）…… 16
協賛企業一覧 …… 26
関大生協定款（抜粋） …… 27

関西大学生活協同組合
組合長理事
（関西大学名誉教授）
吉田　宗弘

新入生の皆さん。関西大学入学おめでとうございます。新たな生活に胸を躍らせておられると思います。

情報技術の進歩にはめざましいものがあり、皆さんはwebを介した情報収集に馴染んでおられると思います。新聞、雑誌、TVなどの既存メディアからの情報収集を優先する人に「情弱」というレッテルまで貼られる時代になりました。既存メディアが伝えるのは切り取られた情報であり、真実を伝えていないという声もよく聞きますが、webを介した情報も、やはり切り取られ、加工されたものが多いことに気づいてください。Webを介した情報収集は積極的なものですが、自分にとって心地よい情報ばかりに接し、自分の考えが絶対に正しいという錯覚を招くリスクがあります。既存メディア、とくに新聞を介した情報収集は受身ではありますが、自分が知らないこと、興味のないこと、納得できないものを目にする機会を提供しています。自分にとって心地よくない情報はきわめて重要なのです。これからの4 年間、様々な分野の勉強にチャレンジして教養を身に付け、サークルやクラブ活動をとおして、多くの新しい友人をつくり、情報を正しく咀嚼する能力を身につけてください。

関西大学生活協同組合は、関西大学における学生サポートの中核をになう団体であり、学生と教職員の出資金をもとに共同購入というしくみを経て、食事、文房具、教科書をはじめとする本、パソコンやタブレット端末、およびそれらの周辺機器などを適正な価格で提供しています。関西大学生活協同組合は学生と教職員の出資金をもとに運営しています。利益を追求する団体ではないため、利益分が割引の形で、出資いただいた学生をはじめとする組合員に還元されているのです。新入生の皆さんも、ぜひ生活協同組合に加入し、様々な出費をおさえることで生活基盤を整え、大学生活を充実したものにしてください。

組合員のあなたが関大生協の主役です。

関大生協は関西大学を事業エリアとする、生協法に基づいて運営される消費生活協同組合です。組合員はおよそ24,900名の学生と1,600名の大学教職員及び生協職員です。

組合員には、出資による資格権利の取得、利用による利益の享受、そして運営参加の権利と義務が生まれます。と言うと難しく聞こえますが、簡単に言うと「みんなでお互いに役に立つことを助け合っていきましょう」ということです。

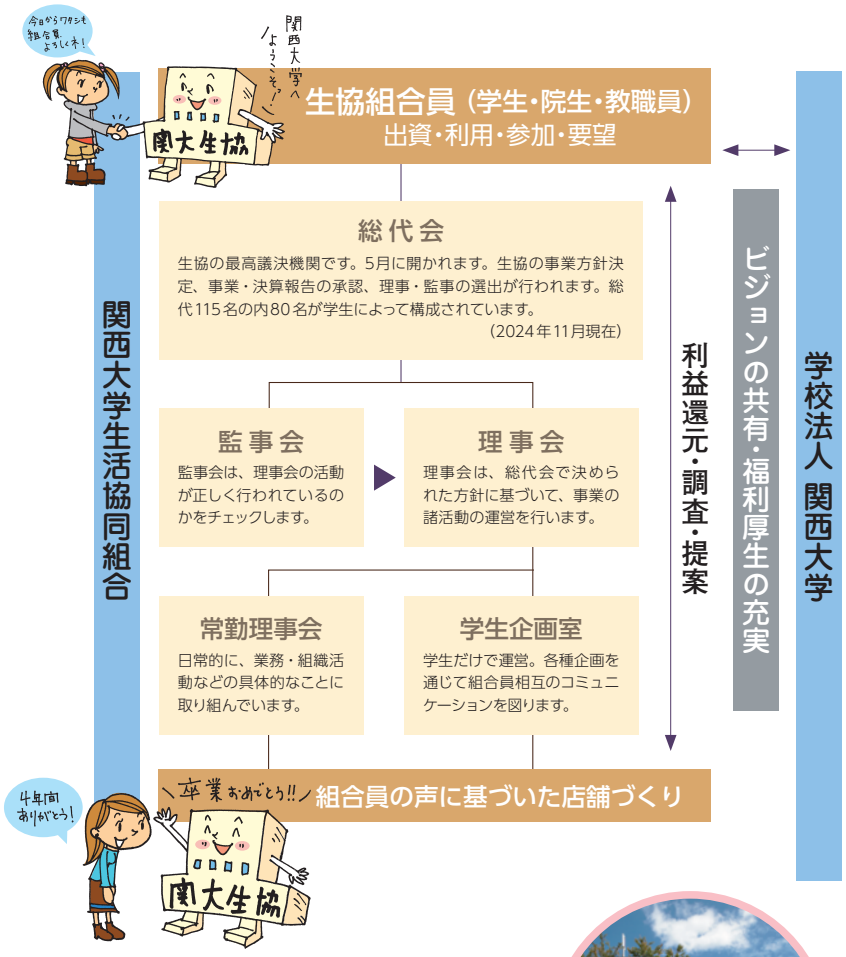

千里山キャンパスガイド

1. 総合学生会館 凛風館（りんぷうかん）「ディノア」「カリオン」コンビニショップ Qeat 凛風館店
2. レストラン「法文坂」コンビニショップ Qeat 以文館店
3. コンビニショップ Qeat 体育館店
4. レストラン「チルコロ」
5. 食堂社会店「カフェソシオ」コンビニショップ Qeat 社会学部店
6. コンビニショップ Qeat 理工系学部本部店

凛風館

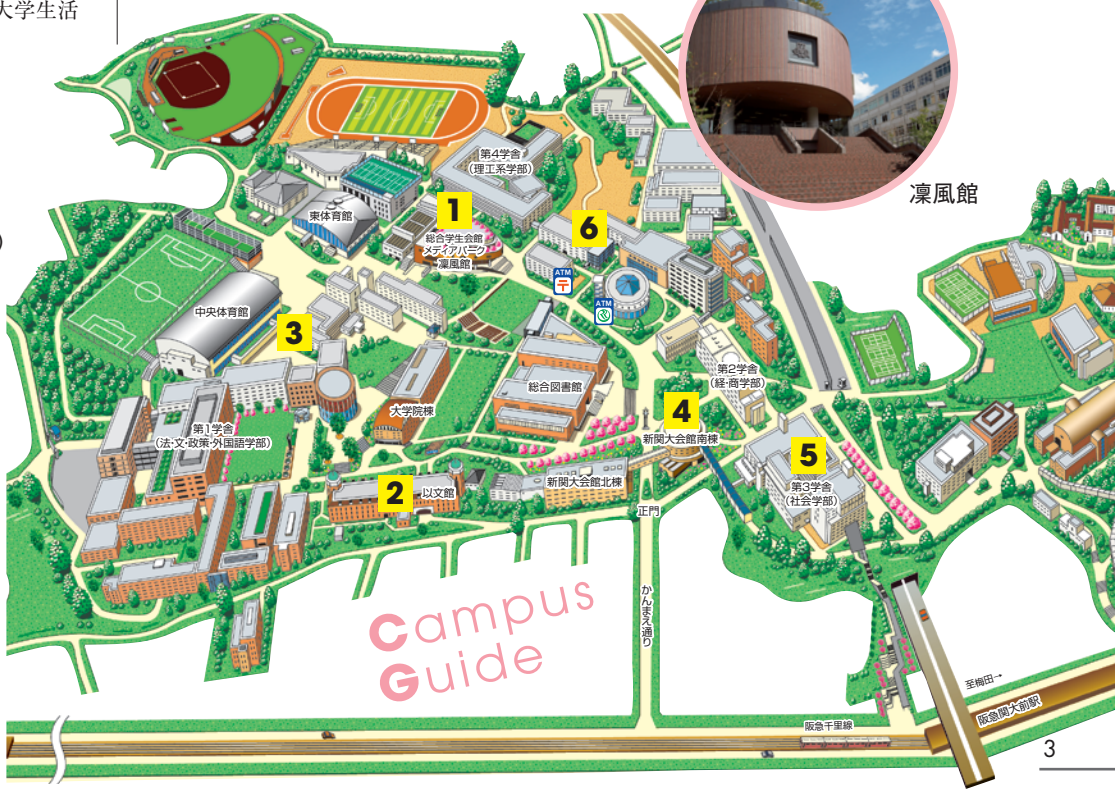

生協への加入手続きについて

関大生協は組合員のみなさまからの出資金をもとに事業を運営しています。
まず関大生協へのご加入手続きをお願いいたします。

■ 生協への加入方法について

ご加入には出資金の払込が必要です。
※1口は500円ですが、提供するサービスの質の維持向上と加入者間の公平性を図るため、100口50,000円の払込をお願いしています。

出資金	50,000円（100口）	ご卒業時、所定の手続き後に全額返還いたします

手続きはスマホ・パソコンから

Web申込＋コンビニ払い

組合員証は便利なクレジット機能付き！

手続きの流れ

01 メールアドレスの登録・必要事項入力
02 コンビニで出資金払込
03 組合員証作成申込
04 組合員証到着

申込はこちら

下記からもアクセスできます。
関大生協　新入生
https://www.kandai.ne.jp/fresh/

別紙「加入手続きのご案内」でもご確認いただけます。

■ まずは関大生協に加入しましょう

関大生協は関西大学の学生・教職員が出資金を出し合い、運営している福利厚生組織で、学生の**95%以上**が加入されています。一人ひとりの出資と参加で成り立っていますので、皆さんのご加入をお願いします。

関大生はこんなときに生協を使ってます！

19:00　教習所
自動車免許取得のために教習所へ。時間のある1～2回生のうちに免許を取る人が多いです。

15:00　空きコマ
図書館で資格試験の勉強。生協書籍店なら参考書や問題集も10%割引に！

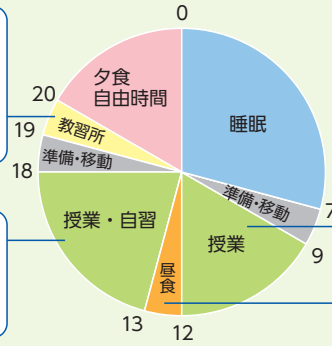

9:00　授業
授業でも生協のパソコンが活躍！

12:00　昼食
友達と生協食堂でランチ！

生協のパソコンなら故障しても安く修理してもらえる補償が付いているのでおすすめです。また、教科書や教習所だけでなく、TOEICや旅行の申込も割引・特典があります。是非、組合員になってお得な大学生活を送りませんか？

社会学部 3回生
敦見 結七さん

組合員割引について

関大生協を組合員価格でご利用いただくには組合員証の提示が必要ですので、組合員証は携帯していただきますようお願いいたします。
なお、生協に未加入の場合でもご利用いただけますが、組合員割引・特典などは受けられません。

生協の加入メリットについて

関大生協では、一般のお店では受けられない割引・特典の提供の他、大学生活に必要な多くの情報をお届けし、大学生活の安全・便利もしっかりサポートします。

■ 生協に入るとこんなにお得です

- ご加入いただいたその時点から**組合員割引・特典**が受けられますので、早めのご加入をおすすめします。
- 書籍や旅行チケット購入時等、組合員の**ご家族も組合員価格でご利用いただけます。**

用品売場　■書籍　■教科書　■PC・文具・雑貨

商　品	組合員価格	非組合員価格
書籍・教科書全般 ※一部対象外の商品があります。	税込価格から **10%分OFF**	定価 （税込価格）
PC・文具・雑貨	組合員価格で表示	組合員価格に **5% ON**

セール時には、別途お買い得商品が盛りだくさん！！

利用例　教科書や書籍・雑誌を年間50,000円分（税込）購入した場合

組合員なら年間5,000円お得！！

4年間で**20,000円**もお得です。

食堂・コンビニ・ベーカリー＆カフェ

商　品	組合員価格	非組合員価格
食堂・ベーカリー＆カフェ・全メニュー	組合員価格で表示	組合員価格に **10% ON**
コンビニ全商品		組合員価格に **5% ON**

利用例　食堂で500円分（税込）の食事をした場合

組合員なら50円お得！！

1ヵ月で**1,250円**
1年間で**12,500円**
4年間で**50,000円**もお得です。

（1ヵ月は25日、1年は10ヵ月で換算しております。）

※組合員様限定、食堂とコンビニで使えるお得なミールカードをご購入いただけます。詳しくはホームページをご覧ください。

紹介・取次・相談カウンター　■お部屋探し　■旅行（トラベル）　■資格・免許・スキルアップ

商　品	組合員価格	非組合員価格
お部屋探し仲介手数料	**生協割引特典あり**	賃料の1ヶ月分
海外・国内パックツアー	パンフレット表示価格から **生協割引特典あり** ※一般のお店にはパックツアーの割引はありません	パンフレット表示価格
資格・講座	自動車教習所・検定試験・資格講座等の一部で組合員割引・特典の付与あり	

利用例　TOEIC7,810円分（税込）を申し込んだ場合

組合員なら7,200円（610円お得!!）

スーツ購入

青山・はるやま・AOKI他2社の全国の店舗で使えるクーポンでお得にご購入いただけます。

学生ひとり暮らしの家具・家電

ご希望の同一日にお届けします。

成人式衣裳 振袖

生協厳選の安心の提携業者とともにレンタルやご購入のお手伝いをさせていただいております。

ご加入の際にお預かりする出資金は、ご卒業時、所定の手続き後に全額返還いたします。

組合員証について

スマホに取込み
“タッチ”すれば
組合員確認と支払が
スムーズです！

組合員証は便利なクレジット機能付き

1 キャッシュレスで便利！　紛失・盗難時も安心！

キャンパスライフに欠かせないパソコン・教科書の購入や、旅行・資格講座の申込のために持ち歩いていた現金を落としてしまった…という方が毎年必ずいらっしゃいます。そんなとき、関大生協 VISA カードなら多額の現金を持ち歩かずに済み、安心してお買物いただけます。また、カード紛失・盗難により他人に不正使用されてもお届け日から60日前までさかのぼって三井住友カード（株）が補償いたします。（紛失・盗難の場合は三井住友カード（株）が24時間年中無休で対応します。）

※ 暗証番号の入力を伴うお取引等、一部補償の対象とならない場合がございます。

2 国内でのキャッシング不可

一般カードと異なり、国内でのキャッシング（カードでお金を借りること）はできません。

※海外キャッシュサービスご希望の場合はカード到着後、別途お申込が必要です。

3 選べる支払い方法

カード決済だけでなく、スマホ（ウォッチ）でも「タッチ」決済や「iD」決済が可能です。

4 学外・海外でも利用可

生協店舗はもちろん、世界中の Visa 加盟店でご利用いただけます。海外ではクレジットカードが身分証明になるので海外旅行時の必携アイテムの一つとなっています。さらに安心の海外旅行傷害保険付き！

※利用条件がございます。

5 年会費無料

いろんな補償、保険が付いていても年会費は**無料**です。

※学生カードとして万全の安全対策をとっておりますが、どうしても不安でクレジット機能なしの組合員証をご希望の方はご相談ください。

貯まったVポイントはお支払いでも使えます！

Vポイントって何？

クレジットカードの毎月のお買物ご利用合計金額に応じて V ポイントが貯まります。V ポイントはお支払いでも使えますので、生協での食事代や書籍代のお支払い時はもちろん、全国の Visa のタッチ決済対応加盟店、iD 対応加盟店でご利用いただけます。

どうやって使うの？

スマートフォンアプリ「V ポイント」をインストールし、お持ちの V ポイントをチャージすることで、店舗でのお買物に1ポイント＝1円で利用できます。

詳細は三井住友カードのホームページをご覧ください。

加入手続き・組合員証に関するお問い合わせは

千里山キャンパス　凜風館3階 組合員サービスカウンター　TEL.06-6368-7569
高槻キャンパス　厚生棟2階 総合カウンター　TEL.072-699-0275

書籍・教科書購入／大学生活応援グッズ

生協では一般流通している書籍や雑誌のほかに、授業に欠かせない教科書も販売してます。
組合員の方は**10%OFF**でご購入できますので、是非ご利用ください。

PICK UP!

教科書購入について

4月と9月の学期初めに、生協の「教科書売場」でご購入頂けます。
教科書購入の手順等、詳細については新入生サポートサイトをご覧ください。
https://www.kandai.ne.jp/fresh/

○再販制度と組合員割引

日本では、新聞、書籍、雑誌について再販制度（再販売価格維持制度）が定められており、生産者（メーカー）が定めた定価と異なる価格で販売することは認められていません。関大生協では生協法（全国消費生活協同組合法）の精神に基づき、特に学生の需要の高い書籍、教科書について出資者に対する利益還元（組合員割引）を行っています。

文具

シャーペン、ボールペン、バインダー、レポート用紙、ルーズリーフ、キャリングバッグ等の大学生活で必要な文具は全て取り揃えています。定価の15%～20%OFFで購入できます。

関大グッズ

関大生協でしか販売してない
「関大オリジナルグッズ」。
お土産や贈り物に最適です。

お申し込み→
関大生協新入生サポートショップ
https://kucoop.com/

イヤホン・スマホアクセサリーコーナー

オンデマンド授業に役立つイヤホン・ヘッドセットやスマホアクセサリーを多数取り揃えています。

書籍、教科書、商品に関するお問い合わせは

関大生協 書籍店 TEL.06-6368-7548 E-mail ku-book@kandai.ne.jp
関大生協 購買店 TEL.06-6368-7536 E-mail ku-shop@kandai.ne.jp

千里山キャンパス

資格取得（運転免許・検定・対策講座）・就活準備・レンタル衣裳 他

■ライセンスカウンターの活用事例！

学年	運転免許	資格試験（将来どんな仕事に就きたい？）	就活写真 名刺	成人式 振袖	卒業式 レンタル袴
1回生	**まずは気軽に相談してみよう** みんなはいつ頃通う？ 費用はどの位？ 通学 or 合宿	**司法試験 会計士・公務員などの対策をはじめよう** 学習スタートは資格により異なります。 **資格スクール** TAC / 資格の大原 / LEC東京リーガルマインド / 東京アカデミー / 伊藤塾 / ECC外語学院 各種スクールのご案内送付 積極的にイベントに参加して、情報収集を!!	**就活名刺** 関西大学 文学部 総合人文学科 関大 太郎 〒564-8680 大阪府吹田市山手町3-3-35 Tel. (06)6368-1121(代表) Mobile. 090-1234-5678 E-mail (PC): kandai@kansai-u.ac.jp E-mail (Mobile): 123kandai@softbank.ne.jp **就職写真** インターンシップには写真スタジオプランをご案内	**1回生の5月頃 パンフレット送付** ①ジョイフル恵利 ②京都さがの館 展示会で試着してみよう! 衣裳選び 前撮り	**毎年約1400名のご利用** **信頼と実績の5社と提携** ①京都さがの館 ②アンジュ ③ジョイフル恵利 ④マイム ⑤ハカマエイト ＼大学内で／ 着付 / ヘアセット / 記念写真 / 衣裳返却 すべてできて便利!
2回生	1・2回生のうちに申し込みされる方、約70%!!	**関大生の人気検定** NO.1 TOEIC NO.2 日商簿記 在学中にスキルアップに挑戦しています。	＼就活写真の申し込み／ 3回生 プロのカメラマンによる「学内撮影」「便利・リーズナブル!」		**学内店舗有** ①京都さがの館 ②アンジュ いつでも試着OK!（4～11月）
3回生					4回生の春頃5社のパンフレット送付
4回生	まだ免許を取得できていない方は、就職活動終了後に大急ぎで申し込み!!				
ポイント	混雑して**希望する時期に入校できない場合**も有。合宿免許は約半年前には予約スタート!	気づいた時には間に合わない…!とならないよう、**早めの情報収集と対策**が成功のカギ!	学内で撮影できて便利!**ヘアメイク付プランがおすすめ!**	振袖は、実績と豊富な品揃えの**「ジョイフル恵利」、「京都さがの館」**で。	**人気の衣裳はすぐになくなってしまうことも。**着たい袴のイメージ（古典・レトロ・モダン）を考えておこう!

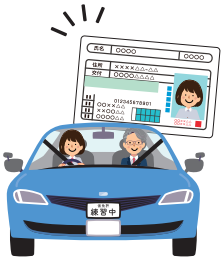

あなたにぴったりの一着をコーディネートしてもらえる!

⬇ 電話で　メールで　まずは気軽にご相談を ⬇

運転免許、資格に関するご相談・お問い合わせは

関大生協 ライセンスカウンター　TEL.06-6368-7566
E-mail　ku-lc@kandai.ne.jp

旅行・留学相談窓口

学生時代にしかできない旅行経験と思い出づくりの旅行をしませんか？
関大生協トラベルカウンターでは、JTB をはじめ
各旅行会社の国内外を問わず、あらゆる商品を取り揃えています。また、組合員の
ご家族も組合員価格でご利用いただけますので、お気軽にご相談ください。

1. 国内旅行・海外パックツアー

国内パックツアー

個人で行くよりお得で、満足度◎のパックツアーが沢山あります。
一般の旅行会社では割引されませんが、組合員なら割引が適用されます。
※一部割引適用外商品があります。

夏休み・冬休みの前に旅行相談会を行っています。

海外パックツアー

フリーはちょっと、と思う方もパックツアーなら安心。でも安いだけのツアーは要注意。パンフレットをじっくり検討しましょう。一般の旅行会社では割引されませんが、組合員なら割引が適用されます。
※一部割引適用外商品があります。

2. 留学（語学研修）

語学研修などをするための留学と海外旅行は、まだ見ぬ異国の地で何かを経験・体験するという点では同じです。しかし、留学（語学研修）では「生の言葉を学ぶ」「海外で暮らす」など、数多くの貴重な経験を得ることができます。その意味で、観光・レジャーが主な海外旅行とは違って異文化とふれあえ、自己啓発の良い機会となります。 余裕がある学生時代にぜひチャレンジしてみませんか？

（取扱学校・会社）
EF・WISH・留学ジャーナル・sta トラベル

定期的に個別相談会を行っています。
予算や学校の選び方、出発までのプロセス等、生協なので気軽に相談できます。

3. その他

レンタカー（生協特別料金あります）高速バス、フェリー、国内航空券、グループ団体手配、海外航空券、海外ホテル等々取り扱いしております。

旅行・留学に関する
ご相談・お問い合わせは

関大生協 トラベルカウンター　TEL.06-6368-7546
E-mail　ku-travel@kandai.ne.jp
大阪府知事登録旅行業　第3-1629号　（社）日本旅行業協会協力会員 JTB パートナー店
総合旅行業務取扱管理者　都野田 賢司

お部屋探し

4年間のひとり暮らしをトータルで応援する生協が
ご相談、ご案内から入居契約まで直接サポートします。

大学指定 お部屋探し相談窓口

多くの学生や
保護者様から
高いご支持をいただく

6つのポイント

point 1 安心の生協グループ管理物件

関西大学生協グループの経営するマンションや管理するお部屋では、24時間管理システムで安心を支えています。

point 2 先輩たちのアドバイス

現役の関大生が実体験を基に親身な相談と大学生活のアドバイスをします。また、学生スタッフだけでなく、宅地建物取引主任資格を有する専門スタッフも常在しています。

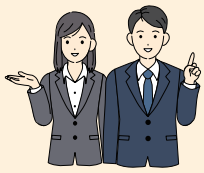

point 3 卒業までの安心サポート

4年間を通じて、学内相談窓口としてサポートいたします。また、一人暮らしのあらゆるお困り事に24時間365日対応し、各種損害を補償する保険を包括したサポートサービス「関大安心サポート」をご用意しております。

お部屋探し特設会場 風景

point 4 一人暮らしの関大生サポートイベント

一人暮らしをご検討されている自宅通学者を対象に無料体験の機会を提供しております。一人暮らしに関わる不安や希望、実際に体験していただき、ご意見等々を皆さんがご安心いただける一人暮らしのご提案の参考としております。

point 5 豊富で多彩な物件

生協は大学周辺の専任取扱物件数 No.1です。最新設備を備えたハイグレードなマンションからリーズナブルなアパートまで、幅広い物件の中から選んで頂けます。

point 6 新生活ラクラクスタート

生協でサポートしているのは物件斡旋だけではありません。一人暮らし開始時に必須のベッド・テレビ・冷蔵庫などの生活用品一式をご利用いただけるお部屋もご用意しました。買い揃えの手間や、処分費用などの出費を抑え、経済的にお住まいいただけます。

お部屋探し相談コーナーのご案内

● **千里山キャンパス 関大生協一人暮らしサポート事業部 住宅相談室**

場　所　**関西大学千里山キャンパス内 凜風館3F**

営業時間　**〈入学準備サポート期間〉2024年11月23日（土）～2025年4月1日（火）**
10：00～17：00　※土日祝含む
※但し、年末年始および店舗指定休日は休業します。

〈通常期〉4月上旬～11月中旬　10：00～17：00

※上記の期間は日･祝は休業します。
※通常期の営業時間･休業日は大学の夏期休暇等で変動します。　詳細はお部屋探し相談コーナー窓口、もしくはお電話にてご確認ください。

▲凜風館3F案内図

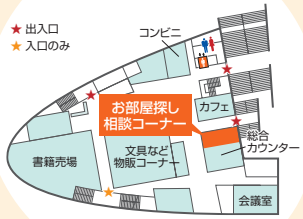

生協取り扱い物件の情報が盛りだくさん！ 今すぐサイトをチェック！

URL **https://kandai-heya.jp/**　関大　部屋　検索

お部屋探しに関する
ご相談・お問い合わせは

関大生協 住宅相談室　TEL.06-6368-7533
E-mail　ku-coop@kandai.ne.jp

専門店コーナー

ベーカリー&カフェ

sunmade Bakery & Cafe

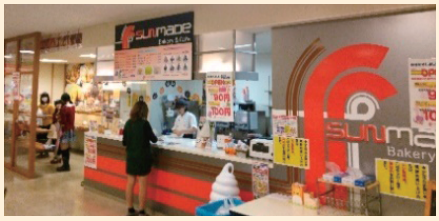

焼立てのパンやサンドウィッチ、ドリンクメニューが豊富に揃い、大学の中でカフェ気分を味わえると評判のお店です。勉強をしながらのコーヒータイムや、ミーティング等、気軽にご利用いただいています。テイクアウトも可能な新作のパンが続々登場しますので、こまめに足を運んでみてください。

PICK UP!

毎日沢山の焼立てパンを作っています

他にもフレーバーラテ、ソフトドリンク、サンデーカップなど、豊富なドリンクメニューも自慢です。

Coffee/Tea

コーヒー	Blended Coffee	(Hot/Ice)
紅茶	Tea	(Hot/Ice)
カフェオレ	Café au lait	(Hot/Ice)
カフェラテ	Café Latte	(Hot/Ice)
カフェモカ	Café Mocha	(Hot/Ice)

新入生の強い味方

学生サポートチーム

関西大学生協の運営・サービスを通して、関大生の大学生活がより良くなるように活動しています。関大生の役に立ちたい方、大学生活の経験を活かしたい方、一緒に活動しませんか？

活動内容

- 新入生・保護者入学前説明会の運営
- オープンキャンパスでの学生相談
- 学園祭の出店
- 他大学生協の学生委員会との交流　など

お問い合わせ

gakusapo.member@gmail.com　@gakusupport

生協と組合員の架け橋

学生企画室

学生企画室では「様々な学生が抱える問題を直接的に支援する」「その背景にある社会の問題やあり方に目を向け、学び、発信する」を大切にし、100円朝食の運営スタッフや学習会などを中心に活動しています。学生のためになることがしたい！さまざまな物事について考えてみたい！そんな新入生の皆さんの参加をお待ちしています。

活動内容

- ウェルカムキャンパス
- 100円朝食スタッフなどをはじめとするボランティア活動
- 学習会・映画上映会
- 学園祭への出店　など

お問い合わせ

ku.gakuseikikaku@gmail.com　@kucoop_kikaku

飲食サービス

人気の関大
日替わりランチ
（ご飯みそ汁付）

組合員の皆様の様々なご要望にお応えするため、バラエティー豊かなメニューをリーズナブルな価格でご提供。学内には食堂・レストラン・コンビニ・お弁当販売など様々な飲食形態の店舗があり、学生同士の交流にも多数ご利用いただいています。

凜風館 2F　ダイニングホール Di-Noah

1. ダイニングホール Di-Noah

広々とした空間に約1000席をご用意してくつろぎながらご利用いただける千里山キャンパス内最大規模の食堂です。約100種類もの季節感あふれる季節限定メニューや、数量限定のデザートなどがあります。栄養バランスやカロリーを考えながら健康に配慮した食事をご提供しております。食べたいものを、好きな分量だけ取ることのできるサラダバー・惣菜バーも大人気です。

ディノア名物MENU

惣菜バー

大人気！

はかり売りで、自分好みの栄養管理を

惣菜バー

和・洋・中と幅広いメニューをご用意しています。バイキングスタイルですので、いろいろなメニューが楽しめます。

サラダバー

お好みのサラダや果物をお好きな量だけお皿に取ってご利用いただけます。

小鉢色々

日々の体調に応じて複数の中からお選びいただけます。管理栄養士のワンポイントアドバイスやおすすめメニューもチェックしよう。

フードコート（パスタ・オムライス専門店）

フードコート（パスタ・オムライス専門店）パスタ専門店として数十種類のメニューを日替りで提供しています。オムライスはふわとろ玉子や自家製ソースが好評で、ピーク時には行列が出来るほどです。

オムライス
ハヤシソース

オムライス
ホワイトソース

日替り
スパゲッティー各種

関大生限定！
100円朝食も
大好評です！

生協食堂ではコンパ・打ち上げ等のパーティーも承っております。

以文館 1F

2. レストラン 法文坂

客席数は300席あり、法文学舎の近くの法文坂にあるカフェテリアです。定番メニューはもちろん、人気の「ホットサンド」や法文坂オリジナルメニューが楽しめます。

大人気！

惣菜バー

はかり売りで、自分好みの栄養管理を

はかり売り専用のバイキングスタイルのバーが併設されています。

社会学部 1F

3. 食堂社会店 カフェソシオ

社会学舎の中にあり、授業の合間に立ち寄れるとても便利なカフェテリアです。スナック系やガッツリ系、企画メニューなどがあり、仲間同士楽しく気軽にご利用ください。

4. チョットほっと弁当

キャンパス内でワゴン販売している温かい手作り弁当です。
日替りでメニューが変わり、お手頃価格なので学生の皆さんにはとても喜ばれています。数量限定のお弁当なので30分で売切れるほどの人気です。

お気軽にお問い合わせください！

2019年度は87件
開催しました！

新関大会館南棟 4F

5. レストラン チルコロ

正門の近くにあるちょっとお洒落なレストランです。
特にオススメなのが日替わりランチでシェフこだわりの一品です。各種パーティーなどにもご利用いただけます。

※全てのメニューでごはん大盛無料！

低価格とボリュームに自信あり！！

ジャンボチキンカツプレート

からあげ丼

話題の人気メニュー
エスニックライス
（具沢山ご飯）

学生人気No.1メニュー
ハラミ丼

他にも人気メニュー多数あり！

チルコロの看板メニュー！

日替わりランチ

1日限定10食
週替り丼

レストラン取扱いメニュー

日替りパスタ・ピッツァ
5種類のハンバーグ・6種類のカレーライス
ケーキ・ホットケーキ・ワッフル
珈琲・アイスクリーム等
コース・パーティー（要予約）

※パーティーご予約も承っております。

関西大学生協 食堂店舗 MAP

食堂、レストランでもVISAが使えます

食堂のご利用案内

1. まずトレイとお箸を取る
2. お好きなメニューを取る
3. レジにてご精算ください（必ず組合員証を提示してください）
4. 食後は食器・トレイを返却口にお返しください ※レストラン チルコロは除きます。

食に関するご相談・お問い合わせは

関大生協 飲食事業部　TEL.06-6368-7531
E-mail　ku-food@kandai.ne.jp
レストラン チルコロ　TEL.06-6368-7553

学内各所に５店舗

6. コンビニエンスストア Qeat(キュイート)

Qeat「キュイート」とは…

キャンパスの休憩スポットとしての「休＝Q」と「食べる＝eat」を組み合わせた造語です。

千里山キャンパス内に5店舗（以文館1F・第3学舎1F・第4学舎横・中央体育館横・凜風館3F）あり、弁当、おにぎり、サンドイッチ、ドリンク類をはじめ、バラエティに富んだ食をご提供しています。もちろん関大生のみなさんに大人気のコンビニです。

凜風館店(凜風館3F)

生協食堂・ディノアからワンフロア上へ。イートインの客席もあります。スイーツとアイスクリームが充実。
通常営業時間10:15～16:30
（変更になる日程もあります）

体育館店(中央体育館横)

元気なスタッフが、笑顔でみなさんをお待ちしています。イートインのテラス席もあります。ドリンクと生協手作り弁当が充実。
通常営業時間10:15～17:30
（変更になる日程もあります）

以文館店(以文館1F)

生協食堂・レストラン法文坂と隣接。イートインの客席もあります。特に第1学舎のみなさまにご愛顧いただいております。スイーツとお菓子が充実。
通常営業時間10:15～16:30
（変更になる日程もあります）

理工系学部本部店(第4学舎横)

関大生協の中で最も大きなコンビニです。朝・昼・夜ごはんからスイーツも。ドリンクは1日700本販売。生協手作り弁当 No.1の品揃えです。
通常営業時間 8:45～18:00（変更になる日程もあります）

社会学部店(第3学舎1F)

生協食堂・カフェソシオと隣接。イートインの客席もあります。おにぎりとアイスクリームが充実。
通常営業時間10:15～15:00
（変更になる日程もあります）

試飲・試食会

新商品や話題の品で、飲み物・デザート・パンの無料試飲・試食会を行っています！

PICK UP!

HOT 惣菜

販売メニュー

- レッドフライドチキン
- フライドチキン
- かぶりつきチキン
- コロッケ
- ハッシュドポテト
- カレーパン

関大生に大人気のフライドチキンをはじめ、昼食のおかずに、休憩時間のおやつに、学校帰りにはちょっとした栄養補給に最適です。

スイーツ

食後のデザート＆スイーツはちょっとした休憩時間に立ち寄って、お友達とスイーツ話に盛り上がって…贅沢な気分が味わえます。

ボタンを押してから豆を挽きたて、香り豊かな出来立て珈琲が味わえます。

総合情報学部

高槻キャンパスでの学生生活を安心して
過ごしていただけるようしっかりサポートします。
困った事があれば何でも生協にご相談ください。

1. 豊かなキャンパスライフをサポートします

いろいろサポートして
もらえるので安心！

Style 1 教科書は生協で！

授業が始まるまでに揃えないといけないのが教科書です。生協では全ての科目の教科書を取りそろえています。

組合員割引 10% OFF

組合員なら教科書代が10% OFF に！
購入前に必ず生協へ加入しよう！

Style 2 パソコン・書籍・雑誌について

パソコンがあればインターネットを通じて自宅からでも履修登録ができます。生協ではメーカーとタイアップして、限定仕様のパソコンをリーズナブルに提供しています。また、教科書同様に雑誌や本も**10% OFF**。週刊誌など継続して買うならかなりお得です。

Style 3 ご相談は2F総合カウンターで

大学生活の4年間に運転免許や資格を取りたいとお考えの方は、是非厚生棟2階総合カウンターでお尋ねください。丁寧にご説明いたしますので、安心してご相談いただけます。（本誌 P.8「資格取得（運転免許・検定・対策講座）・就活準備・レンタル衣裳 他」をご覧ください）

Style 4 総合情報学部 ご入学のみなさまへ

高槻キャンパス周辺のお部屋探しについては、関大生協グループ会社のユニヴ・ライフ（株）が担当しております。

高槻キャンパス 関大生協グループ
ユニヴ・ライフ高槻店

- 場　所
  大阪府高槻市芥川町1-2　アクトアモーレ A-106
- 営業時間
  9：30～18：30 年中無休（夏季・年末年始休み除く）
- お問い合わせ
  TEL.072-681-9481　　FAX.072-681-9480

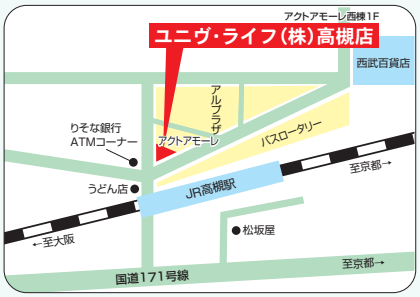

2. しっかり食べよう！ 充実の「食生活」サポート！

Style 5 生協の食堂はうまい！安い！

厚生棟1階には、高槻キャンパス唯一の食堂があります。客席数850席を誇る大ホールでは、高槻市街を眼下に見下ろす絶景のロケーションのなかで落ち着いてご利用いただけます。

L棟ランチ

こだわりカレー

から揚げマヨ丼

※メニュー写真は2023年12月現在のものです。

スイーツ・ドリンクコーナー

サンドウィッチ・おにぎりコーナー

Style 6 コンビニコーナー

厚生棟2階にはコンビニがあり、奥にある約40席の客席で食事もできるようになっています。また天気のいい日には生駒の山並みまで眺望できるオープンテラスが隣接しており、季節を感じながらの食事・休憩に最適なスペースとなっています。

関大生協 高槻店に関するお問い合わせは

高槻キャンパス 厚生棟2階 総合カウンター　TEL.072-699-0275
E-mail　ku-tc@kandai.ne.jp

安心して、心地よく学ぶ

緑の中のドライビングスクール

阪急ドライビングスクール服部緑地

ご入学おめでとうございます

交　付	２０２５年　４月　１日

2024年
関大生協のお申し込み数NO.1

安全免許証

関大生のお得な条件等

1. 関大から１番近い！
（千里山キャンパス）
2. お得な生協プラン
3. 無料送迎バス

種類		
MT車	安心パック	フルタイム
AT車	プチ安心パック	オーダーメイド

関西大学生活協同組合 関大生協

発行　阪急ドライビングスクール服部緑地

新入生特典　図書カード 3,000円　2025年5月末まで

お申し込みは、関大生協ライセンスカウンターへ　毎週月曜日～金曜日まで出張受付中

笑えるくらい楽しくていつの間にか知識も身につく次世代学科教材!
24時間受講できて超便利!
※オンライン学科のみ
DON!DON!ドライブ
DONDORA
めっちゃ楽しいよ!
24時間受講可能!オンライン学科実施中!!
当学園ではオンラインによる学科教習を実施しております。
自宅に居ながら 24 時間いつでも受講可能!
とっても便利に教習を進めることができます!
ぜひ、体験してください!!
※一部対面学科あり。
利昌エンタープライズ K.K.
武庫川自動車学園
利昌工業グループ
http://www.mukogawa-ds.co.jp
お申し込みは 関西大学生活協同組合 ライセンスカウンター
大阪府吹田市千里山東3丁目 10番1号
06-6368-7566

アマドラの運転免許
指導員全員「ほめる達人」3級を取得
ほめて伸ばす指導を徹底してます!
パソコン携帯電話から技能教習の予約ができます。
土・日祝日も開校
免許取るなら今がチャンス!
オンライン学科実施中!
平日9:20までのナイター教習
無料送迎バス運行中
お申し込みは、関西大学生協ライセンスカウンターへ
兵庫県公安委員会指定・全国技能試験免除
尼崎ドライブスクール
〒660-0834 尼崎市北初島町13番地
0120-489-196
あまドラ
Check!

早く！楽しく！安く！
大自然に感動!!
合宿で免許をとろう。
1人でもグループでも楽しい♪
道路も広くて運転しやすいです！
最短卒業日数
AT車14日間～
MT車16日間～
オンデマンド学科教習実施中
「宿舎」や「学校」など、好きな場所で教習が可能！
オンデマンドによる学科教習開始。スマホやタブレットで、宿舎など、どこでも自由に受講することができます。
教習所の推奨するペースで授業をうければ、段階の後半は自由な時間を多く取れます！
観光や買い物にも行きやすくなりました！
いろいろ選べる 合宿プラン！
3食付で楽らく
レギュラープラン
昼食付で自由な
自炊プラン
ちょっとリッチに
ホテルプラン
3食付きの温泉プランもあります！
友だちができました♪
合宿免許ではたくさんの友だちを作れます！
勉強会を実施!!
学習室完備!!
MATSUKI DRIVING SCHOOL
山形県公安委員会指定
マツキドライビングスクール 山形中央校
〒990-2161 山形県山形市大字漆山字北志田 3385-1
Tel.023-686-2650 http://www.yamachu-ds.com/
山形県公安委員会指定
マツキドライビングスクール 長井校
〒993-0081 山形県長井市緑町 7-45
Tel.0238-84-2335
http://www.nagai-ds.jp/
福島県公安委員会指定
マツキドライビングスクール 福島飯坂校
〒960-0211 福島県福島市飯坂町湯野字洞下１番地
Tel.024-542-1131
http://www.iizaka-ds.jp/

Original Story
心に描く 合宿免許物語
EMOTIONAL
M land
春
夏
秋
冬
お問合せ 関西大学生活協同組合 ライセンスカウンターまで

関西大学へご入学の皆さまへ！

阪和鳳自動車学校

お申し込みは、関西大学生協
ライセンスカウンターまで！

自動車学校用Webお問い合わせフォーム↑

お得な4つの特典〈普通車〉

①学生割引 一般料金から 33,000円 割引
②昼夜間コース 11,000円 無料
③マイペースコース 11,000円 無料
④友割 例:5名同時入学では、お一人さま10,000円キャッシュバック

※特典①は、一般コースの割引額になります。
※詳しくは、パンフレットまたは当校ホームページをご覧ください。※上記金額は税込価格です。

〒593-8323 大阪府堺市西区鶴田町30番1号 072-271-1028

当校
ホームページ

Hanwa Otori Driving School

大学生協推奨業者
成人式「振袖」/卒業式「袴」レンタル・販売

京都さがの館

大学生協推奨

振袖

京都さがの館では、
2026年度「成人式 振袖」のご案内を始めております。
ご試着・ご予約は、お近くの京都さがの館へ
お気軽にお越しください。

関西 SHOP 京都四条本店・大阪梅田店・神戸三宮店・茨木店・天王寺店

関東 SHOP 池袋店・横浜店

☎075-748-1236
（京都本社）

京都さがの館 検索

詳しくはコチラ▶

簿記3級 Web講義無料 お試し受講に！

大学入学までの時間で学習！

公認会計士入門講座

こんな悩みを持つ方におススメ！

- ☑ 公認会計士試験にチャレンジしたい方
- ☑ 公認会計士に興味があるが迷っている方
- ☑ まずは、簿記3級の勉強。という方
- ☑ 簿記の上位級、税理士試験をめざす方　など

詳細・申込はこちら

※資格の大原のページにジャンプします。

3/10(月)より開講

LIVE配信

講義6回＋ガイダンス

予約締切：3/6(木)

※視聴方法は2月開講(2/13～)、3月開講(3/6～)よりメールにてご案内します。
※講義を欠席された場合でも、講義実施後に配信される講義映像で補講を受けられます。　視聴期限：2025年8月末まで
※受講の際、筆記用具および電卓は各自でご用意ください。
※予約締切を過ぎてご覧になった方は「資格の大原」までお問い合わせください。　goannai_kansai@mail.o-hara.ac.jp

来校者特典

大原オリジナル教材

対面セミナーに参加いただくと【完全版教材】をプレゼント！

※講義に必要な内容をまとめた簡易版教材はご登録住所へ送付します。
※対象セミナーは申込フォームをご確認ください。

申込者特典

特別割引

入学金6,000円免除
&
受講料10%OFF

資格の大原

資格・仕事のことがわかる！
まずはウェビナーで情報収集を！

※資格の大原のページにジャンプします。

ご入学おめでとうございます

入学式から始まる大学生活。
充実した卒業アルバムの制作をめざし
関大生協もここから取材をスタートします。
皆さん、撮影にご協力をお願いします！

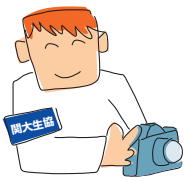

卒業アルバムのお申込みは4年生になられた年の
10月頃に DM でご案内いたします。

４年後をお楽しみに！

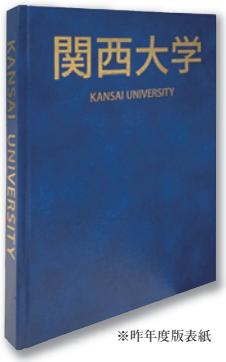

※昨年度版表紙

■アルバムの内容（一部、昨年度版より）

● 入学式

● 四季折々のキャンパス

● 統一学園祭

● ゼミ・研究室等の集合写真

■発行／関西大学生活協同組合　企画・制作／（株）シーズ・プランニング・（株）光陽社

クルマを借りたら忘れずに
1DAY保険

こんなみなさまにおすすめ！

親の車を借りて運転する方
帰省時に親の車を運転。親の保険では補償されないから、もしもに備えて保険に入っておきたい。

友人の車を借りて運転する方
友人の車でドライブに。もしも事故を起こしたら自分の保険で対応したい。

下記 QRｺｰﾄﾞより
お申込頂けます。

【取扱代理店】
関西大学生活協同組合グループ
ユニヴ・ライフ株式会社　保険事業部
〒565-0836　大阪府吹田市佐井寺 4-43-8
TEL：06-6310-8686 / FAX：06-6310-8685

【取扱保険会社】
MS&AD 三井住友海上

MS&AD 三井住友海上
ネット de 保険 @とらべる

MS&AD 三井住友海上
ネット de 保険 @さいくる

Otsuka 大塚製薬
BALANCED FOOD
CalorieMate

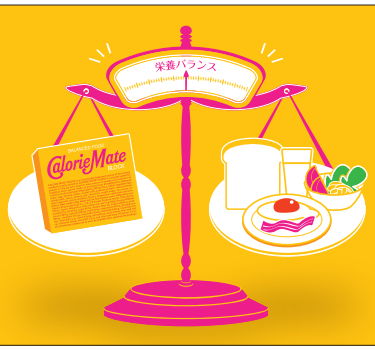

栄養はバランスも
考えて摂りましょう。

「頭を働かせるのは、糖分だけではなくバランスのとれた栄養である」
という研究結果をご存知ですか？※
「何をいつ食べるか」は、学力と密接な関係にあるのです。
たかが朝食と侮るなかれ！食事は栄養バランスのとれたものを。

※Neuroscience & Medicine, 2011, 2, 192-197
Nutritional Quality of Breakfast Affects Cognitive Function: An fMRI Study
（朝食の質が認知機能に及ぼす影響：fMRI試験）

製品に関するお問い合わせ先：大塚製薬お客様相談室　0120-550708　http://www.otsuka.co.jp/cmt/

伊藤園
さわやかを、
茶畑から。
日本※1、世界※2、No.1
ギネス世界記録® 認定 緑茶飲料販売実績
GUINNESS WORLD RECORDS
RECORD HOLDER
※1 インテージSRI・無糖茶飲料市場データ2022年1月～12月の「お～いお茶」ブランド販売金額
※2 記録名「最大の無糖緑茶飲料ブランド（最新年間売上）」正式英語記録名：Largest unsweetened green tea RTD brand-retail, current
記録対象ブランド：「お～いお茶」ブランド
■対象年度：2022年1月～12月 ※3「お～いお茶」ほうじ茶製品を除く
伊藤園
日本のお茶
お～いお茶
緑茶
Oi Ocha
Unsweetened
Green Tea

Coca-Cola
肉にはコーク!
Coca-Cola
ORIGINAL TASTE
Delicious & Refreshing
Coca-Cola
ZERO SUGAR
NO CALORIES
肉にはコークゼロ!
オキテ破りの新しい美味しさ

SUNTORY
BOSS
COFFEE

BOSS COFFEE BOSS COFFEE BOSS COFFEE

よろこびがつなぐ世界へ
KIRIN

体調管理に、
キリンの免疫ケア

プラズマ
乳酸菌

健康な人の免疫機能の維持をサポート［プラズマ乳酸菌の研究報告］

キリンビバレッジ株式会社 IMUSE-P.jp/plasma

この冊子の制作にあたり、ご協力を賜りましたお取引先各社（順不同・敬称略）

食堂・コンビニ

サントリービバレッジソリューション株式会社
キリンビバレッジ株式会社
コカ・コーラボトラーズジャパン株式会社
大塚製薬株式会社
株式会社伊藤園
株式会社メイジヤ
シノブフーズ株式会社
株式会社大楠屋
藤本食品株式会社
旭食品株式会社
山崎製パン株式会社
エスアールジャパン株式会社
株式会社岸本久志商店
シャープマーケティングジャパン株式会社
株式会社服部商店
株式会社京果食品
株式会社折元
エンド商事株式会社
株式会社ベネック
株式会社アキタフーズ
ミネヤ食品工業株式会社
株式会社新協サニコン
株式会社フレイバー・プラザ
株式会社東久
日本食研株式会社
フジノ食品株式会社

書　籍

株式会社 トーハン
Nellie's English Books

ライセンスカウンター

阪急ドライビングスクール服部緑地
Mランド益田校
マツキドライビングスクール山形中央校
マツキドライビングスクール長井校
マツキドライビングスクール福島飯坂校
尼崎ドライブスクール
阪和鳳自動車学校
武庫川自動車学園

ライセンスカウンター

学校法人 兵庫県自動車学校 西宮本校
資格の大原
株式会社京織　京都さがの館
アンジュ株式会社
株式会社ジャックス
株式会社光陽社
株式会社シーズ・プランニング
ストーリーテラー株式会社

購　買

カシオ計算機株式会社
青山商事株式会社
株式会社AOKI
はるやま商事株式会社
エレコム株式会社
ソニーコンスーマーセールス株式会社
コクヨマーケティング株式会社
DAIWA CYCLE株式会社
ソフトバンク株式会社
ダイワボウ情報システム株式会社

住宅相談室

株式会社ジェイコムウエスト　北大阪局

総　務

ユニヴ・ライフ株式会社
株式会社T'STILE
ふじや印刷株式会社
三井住友カード株式会社
鍵本産業株式会社
野村オートリース株式会社
株式会社遊文舎
株式会社栗菱コンピューターズ
株式会社ダスキンサニー　第1支店
ストレージサービス株式会社
ローレルバンクマシン株式会社
東洋テックビルサービス株式会社
りそなリース株式会社

関西大学生活協同組合定款（抜粋）

第１章　総則

（目的）
第1条　この消費生活協同組合（以下「組合」という。）は、協同互助の精神に基づき、組合員の生活の文化的経済的改善向上をはかることを目的とする。

（事業）
第3条　この組合は、第1条の目的を達成するため、次の事業を行う。
（1）　組合員の生活に必要な物資を購入し、これに加工し若しくは加工しないで、又は生産して組合員に供給する事業
（2）　組合員の生活に有用な協同施設を設置し、組合員に利用させる事業
（3）　組合員の生活の改善及び文化の向上をはかる事業
（4）　組合員及び組合従業員の組合事業に関する知識の向上をはかる事業
（5）　組合員のための旅行業法に基づく旅行業に関する事業
（6）　組合員のための宅地建物取引業法に基づく宅地建物取引業に関する事業
（7）　組合員のための古物営業法に基づく古物事業
（8）　前各号の事業に附帯する事業

第２章　組合員及び出資金

（組合員の資格）
第6条　この組合の区域内に勤務又は通学する者は、この組合の組合員となることができる。

（加入の申込み）
第7条　前条第1項に規定する者は、組合員となろうとするときは、この組合の定める加入申込書に引き受けようとする出資口数に相当する出資金額を添え、これをこの組合に提出しなければならない。

（自由脱退）
第10条　組合員は、事業年度の末日の90日前までにこの組合に予告し、当該事業年度の終わりにおいて脱退することができる。

（法定脱退）
第11条　組合員は、次の事由によって脱退する。
（1）組合員たる資格の喪失
（2）死亡
（3）除名

（除名）
第12条　この組合は、組合員が次の各号のいずれかに該当するときは、総代会の議決によって、除名することができる。
（1）1年間この組合の施設を利用しないとき。
（2）供給物資の代金又は利用料の支払を怠り催告を受けてもその義務を履行しないとき。
（3）この組合の事業を妨げ、又は信用を失わせる行為をしたとき。
2．前項の場合において、この組合は、総代会の会日の5日前までに、除名しようとする組合員にその旨を通知し、かつ、総代会において弁明する機会を与えなければならない。
3．この組合は、除名の議決があったときは、除名された組合員に除名の理由を明らかにして、その旨を通知するものとする。

（脱退組合員の払戻し請求権）
第13条　脱退した組合員は、次の各号に定めるところにより、その払込済出資額の払戻しをこの組合に請求することができる。
（1）第10条の規定による脱退又は第11条第１号若しくは第2号の事由による脱退の場合は、その払込済出資額に相当する額
（2）第11条第3号の事由による脱退の場合は、その払込済出資額の2分の1に相当する額
2．この組合は、脱退した組合員がこの組合に対する債務を完済するまでは、前項の規定による払戻しを停止することができる。
3．この組合は、事業年度の終わりに当たり、この組合の財産をもってその債務を完済するに足らないときは、第1項の払戻しを行わない。

（出資）
第15条　組合員は、出資1口以上を有しなければならない。
2．1組合員の有することのできる出資口数の限度は、組合員の総出資口数の4分の1とする。
3．組合員は、出資金額の払込みについて、相殺をもってこの組合に対抗することができない。
4．組合員の責任は、その出資金額を限度とする。

（出資1口の金額及びその払込み方法）
第16条　出資1口の金額は、500円とし、全額一時払込みとする。

第３章　役職員

（役員）
第19条　この組合に次の役員を置く。
（1）理事　20名以上27名以内
（2）監事　3名以上5名以内

（役員の選挙）
第20条　役員は、役員選挙規約の定めるところにより、総代会において選挙する。
2．理事は、組合員でなければならない。ただし、特別の理由があるときは、理事の定数の5の1以内の者を、組合員以外の者のうちから選挙することができる。
3．役員の選挙は、無記名投票によって行い、投票は、1人につき1票とする。

（代表理事）
第28条　理事会は、理事の中からこの組合を代表する理事（以下「代表理事」という。）を選定しなければならない。
2．代表理事は、組合の業務に関する一切の裁判上又は裁判外の行為をする権限を有する。

（組合長理事、理事長、副理事長、専務理事及び常務理事）
第29条　理事は、組合長理事、理事長、副理事長、専務理事各1名及び常務理事若干名を理事会において互選する。
2．組合長理事は組合を代表する。
3．理事長は組合の業務を統括し、組合を代表する。なお、理事長が組合長理事を兼務することは妨げない。
4．副理事長は理事長を補佐し、理事長に事故ある時はその職務を代行する。
5．専務理事は理事長を補佐し、組合の業務執行を統括し、組合を代表する。
6．常務理事は専務理事を補佐し、組合の業務を執行する。

（理事会）
第30条　理事会は、理事をもって組織する。
2．理事会は、組合の業務執行を決し、理事の職務の執行を監督する。
3．理事会は、組合長理事若しくは理事長が招集する。
4．組合長理事若しくは理事長以外の理事は、組合長理事若しくは理事長に対し、理事会の目的である事項を示して、理事会の招集を請求することができる。
5．前項の請求があった日から5日以内に、その請求があった日から2週間以内の日を理事会の日とする理事会の招集の通知が発せられない場合には、その請求をした理事は、理事会を招集することができる。
6．理事は3月に1回以上業務の執行の状況を理事会に報告しなければならない。
7．その他理事会の運営に関し必要な事項は、規則で定める。

（理事会の議決事項）
第32条　この定款に特別の定めがあるもののほか、次の事項は、理事会の議決を経なければならない。
（1）この組合の財産及び業務の執行に関する重要な事項
（2）総会及び総代会の招集並びに総会及び総代会に付議すべき事項
（3）この組合の財産及び業務の執行のための手続その他この組合の財産及び業務の執行について必要な事項を定める規則の設定、変更及び廃止
（4）取引金融機関の決定
（5）前各号のほか、理事会において必要と認めた事項

（理事会の議決方法）
第33条　理事会の決議は、議決に加わることができる理事の過半数が出席し、その過半数をもって行う。
2．前項の決議について特別の利害関係を有する理事は、議決に加わることができない。
3．理事が理事会の決議の目的である事項について提案した場合において、当該提案につき理事（当該事項について議決に加わることができるものに限る。）の全員が書面又は電磁的記録により同意の意思表示をしたとき（監事が当該提案について異議を述べたときは除く。）は、当該提案を可決する旨の理事会の決議があったものとみなす。
4．理事又は監事が理事及び監事の全員に対して理事会に報告すべき事項を通知したときは、当該事項を理事会へ報告することを要しない。

（定款等の備置）
第35条　この組合は、法令に基づき、以下に掲げる書類を主たる事務所に備え置かなければならない。
（1）定款
（2）規約
（3）理事会の議事録
（4）総代会の議事録
（5）貸借対照表、損益計算書、剰余金処分案又は損失処理案（以下「決算関係書類」という。）及び事業報告書並びにこれらの附属明細書（監査報告を含む。）
2．この組合は、法令に定める事項を記載した組合員名簿を作成し、主たる事務所に備え置かなければならない。
3．この組合は、組合員又は組合の債権者（理事会の議事録については、裁判所の許可を得た組合の債権者）から、法令に基づき、業務取扱時間内において当該書面の閲覧又は謄写の請求等があったときは、正当な理由がないのにこれを拒んではならない。

（監事の職務及び権限）
第36条　監事は、理事の職務の執行を監査する。この場合において、法令で定めるところにより、監査報告を作成しなければならない。
2．監事は、いつでも、理事及び使用人に対して事業に関する報告を求め、又はこの組合の業務及び財産の状況を調査することができる。
3．監事は、その職務を行うため必要があるときは、この組合の子会社に対して事業の報告を求め、又はその子会社の業務及び財産の状況の調査をすることができる。
4．前項の子会社は、正当な理由があるときは、同項の報告又は調査を拒むことができる。
5．監事は、理事会に出席し、必要があると認めるときは、意見を述べなければならない。
6．監事は、理事が不正の行為をし、若しくは当該行為をするおそれがあると認めるとき、又は法令若しくは定款に違反する事実若しくは著しく不当な事実があると認めるときは、遅滞なく、その旨を理事会に報告しなければならない。
7．監事は、前項の場合において、必要があると認めるときは、理事に対し、理事会の招集を請求することができる。
8．第30条第5項の規定は、前項の請求をした監事についてこれを準用する。
9．監事は、総代会において、監事の解任又は辞任について意見を述べることができる。
10．監事を辞任した者は、辞任後最初に招集される総代会に出席して、辞任した旨及びその理由を述べることができる。
11．組合長理事若しくは理事長は、前項の者に対し、同項の総代会を招集する旨並びに総代会の日時及び場所を通知しなければならない。
12．監査についての規則の設定、変更及び廃止は監事が行い、総代会の承認を受けるものとする。

第４章　総代会及び総会

（総代会の設置）
第44条　この組合に、総会に代るべき総代会を設ける。

（総代の定数）
第45条　総代の定数は、100名以上200名以内において総代選挙規約で定める。

（総代の選挙）
第46条　総代は、総代選挙規約の定めるところにより、組合員のうちから選挙する。

（総代の任期）
第49条　総代の任期は1年とする。ただし、再選を妨げない。

（通常総代会の招集）
第51条　通常総代会は、毎事業年度終了の日から3箇月以内に招集しなければならない。

（総代会の招集者）
第53条　総代会は、理事会の議決を経て、組合長理事若しくは理事長が招集する。

（総代会の招集手続）
第54条　総代会の招集者が総代会を招集する場合には、総代会の日時及び場所その他の法令で定める事項を定めなければならない。
2．前項の事項の決定は、次項の定める場合を除き、理事会の決議によらなければならない。
3．前条第2項の規定により監事が総代会を招集する場合には、第1項の事項の決定は、監事の全員の合議によらなければならない。
4．総代会を招集するには、総代会の招集者は、その総代会の会日の10日前までに、総代に対して第1項の事項を記載した書面をもってその通知を発しなければならない。
5．通常総代会の招集の通知に際しては、法令で定めるところにより、総代に対し、理事会の承認を受けた決算関係書類及び事業報告書（監査報告を含む。）を提供しなければならない。

（総代会の議決事項）
第57条　この定款に特別の定めがあるもののほか、次の事項は総代会の議決を経なければならない。
（1）定款の変更
（2）規約の設定、変更及び廃止
（3）解散及び合併
（4）毎事業年度の予算及び事業計画の設定及び変更
（5）出資1口の金額の減少
（6）事業報告書及び決算関係書類
（7）連合会及び他の団体への加入又は脱退
（8）役員の解任

第５章　事業の執行

（事業の利用）
第68条　組合員と同一の世帯に属する者は、この組合の事業の利用については、組合員とみなす。

（事業の品目等）
第69条　第3条第1号に規定する生活に必要な物資の品目は、書籍、学用品、日用品、化粧品、食料品、衣料品、その他の組合員の日常生活に必要な物資とする。
2．第3条第2号に規定する生活に有用な協同施設の種類は、食堂、喫茶、理美容施設とする。
3．第3条第7号に規定する古物事業の品目は、衣類、自転車類、写真機類、事務機器類、機械工具類、道具類、皮革・ゴム製品類、書籍、その他組合員の日常生活に必要なものとする。

第６章　会計

（事業年度）
第70条　この組合の事業年度は、毎年3月1日から翌年2月末日までとする。

附則
この定款は、2008年10月28日から施行する。
2021年5月26日一部改訂。

新入生の皆さん！入学準備は

関大生協に全部お任せ!

合格から授業が始まるまでに必要なことは5つ！
新入生サポートサイトではさらに詳しくご紹介していますので、
素敵なキャンパスライフが送れるよう必ずチェックしてくださいね！

STEP 1 生協へ加入

関大生の**95%以上**が加入しています。
組合員になれば、授業に欠かせない**教科書も10%OFF！**

STEP 2 新入生・保護者入学前説明会へ参加

事前WEB申込要

対面・オンラインで開催！生協スタッフや現役関大生に相談しながら入学準備ができます！

申込はこちら！

STEP 3 パソコン・電子辞書の準備

組合員なら**割引価格**でご購入できます!

関大生の必需品！ 関大生協では**関大生のためのオリジナルモデルパソコン・電子辞書**を販売しています。

STEP 4 教科書購入

入学後、履修登録が完了したら教科書販売特設会場へ！　組合員なら書籍・教科書が**10%OFF**になるので、お早めの加入手続きをおすすめします！

ひとり暮らしの方

お部屋探し

組合員なら**手数料割引**でご契約！
家賃に一定額を追加で支払うことで家具・家電がついてくる「シングルバリューパック」や、家具・家電をご希望日にお届けするサービスもございます。

全ての詳細はこちら

入学までの事前準備や
新入生・保護者入学説明会の詳細など、
新入学に関する情報は関大生協におまかせください!!

新入生サポートサイト

https://www.kandai.ne.jp/fresh/

関大生協　新入生　検索